IA5135

IAE2010-FRKG/US-100-IRF

Индуктивные датчики

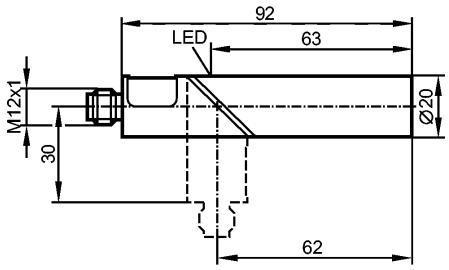

Made in Germany

Характеристики		
Индуктивный датчик		
Пластмассовый корпус Ø 20 mm		
Электрический разъём		
Расстояние срабатывания 10 mm; [nf] незаподлицо		
Электронные данные		
Электрическое исполнение		DC PNP/NPN
Рабочее напряжение	[V]	10...55 DC
Класс защиты		II
Защита от переполюсовки		да
Выходы		
Выход		NO / NC программируемый
Падение напряжения	[V]	< 4,6
Минимальная нагрузка по току	[mA]	5
Остаточный ток	[mA]	< 1
Номинальный ток	[mA]	400
Защита от короткого замыкания		тактовый
Защита от перегрузок по току		да
Частота переключения	[Hz]	450
Диапазон контроля		
Расстояние срабатывания	[mm]	10
Реальное расстояние срабатывания (Sr)	[mm]	10 ± 10 %
Рабочее расстояние срабатывания	[mm]	0...8,1
Точность/ погрешность		
Поправочные коэффициенты		углеродистая сталь (St37) = 1 / V2A (нерж. сталь) прибл. 0,7 / Ms (латунь) прибл. 0,4 / Al (алюминий) прибл. 0,3 / Cu около 0,2
Гистерезис	[% от Sr]	1...15
Смещение точки переключения	[% от Sr]	-10...10
Условия эксплуатации		
Температура окружающей среды	[°C]	-25...80
Степень защиты		IP 65
Испытания / одобрения		
Электромагнитная совместимость		EN 60947-5-2 EN 55011: класс B

MTTF	[лет]	1759

Механические данные

Тип монтажа		незаподлицо
Материал		PBT (полибутилентерефталат); светодиодное окно: PC
Вес	[kg]	0,092

Дисплеи / Элементы управления

Индикация состояния выхода	LED	желтый

электрическое подключение

Электрическое подсоединение		Разъём M12

Назначение жил кабеля при подключении



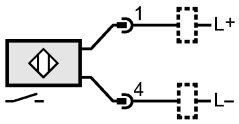

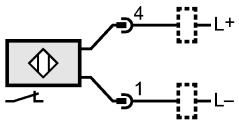

Принадлежности

Принадлежности (входят в комплект)	Монтажный адаптер

Примечания

Упаковочная величина	[штука]	1