efector100

IFT230

IFB3004-BPKG/M/V4A/US-104-DPS

Индуктивные датчики

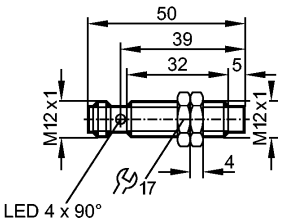

Made in Germany

CE cULus LISTED

Характеристики

Индуктивный датчик	
Металлическая резьба M12 x 1	
Электрический разъём	
позолоченные контакты	
Расстояние срабатывания 4 mm; [nf] незаподлицо	

Электронные данные

Электрическое исполнение	DC PNP
Рабочее напряжение [V]	10...36 DC
Потребление тока [mA]	< 10
Класс защиты	II
Защита от переполюсовки	да

Выходы

Выход	NO
Падение напряжения [V]	< 2,5
Номинальный ток [mA]	100
Защита от короткого замыкания	тактовый
Защита от перегрузок по току	да
Частота переключения [Hz]	800

Диапазон контроля

Расстояние срабатывания [mm]	4
Реальное расстояние срабатывания (Sr) [mm]	4 ± 10 %
Рабочее расстояние срабатывания [mm]	0...3,25

Точность/ погрешность

Поправочные коэффициенты	углеродистая сталь (St37) = 1 / V2A (нерж. сталь) прибл. 0,7 / Ms (латунь) прибл. 0,5 / Al (алюминий) прибл. 0,4 / Cu прибл. 0,3
Гистерезис [% от Sr]	1...20
Смещение точки переключения [% от Sr]	-10...10

Условия эксплуатации

Температура окружающей среды [°C]	0...100
Степень защиты	IP 68 / IP 69K; "COP"

Испытания / одобрения

Электромагнитная совместимость	EN 61000-4-2 ESD:	4 kV CD / 8 kV AD
	EN 61000-4-3 ВЧ излучение:	10 V/m
	EN 61000-4-4 Всплеск:	2 kV
	EN 61000-4-5 Выброс:	0,5 kV (line to line, Ri: 2Ohm)

		EN 61000-4-6 ВЧ проводимость: 10 V EN 55011: класс B
MTTF	[лет]	1773

Механические данные

Тип монтажа		незаподлицо
Материал		нерж. сталь V4A (316L); чувствительная поверхность: PEEK
Вес	[kg]	0,031

Дисплеи / Элементы управления

Индикация состояния выхода	LED	жёлтый (4 x 90°)

электрическое подключение

Электрическое подсоединение		Разъём M12; позолоченные контакты

Назначение жил кабеля при подключении



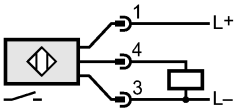

Принадлежности

Принадлежности (входят в комплект)		2 крепёжные гайки

Примечания

Упаковочная величина	[штука]	1