SIEMENS

Лист тех. данных 3RN10 10-2CB00

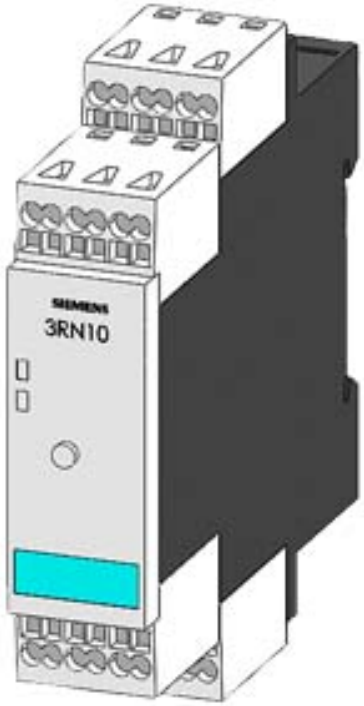

THERMISTOR MOTOR PROTECTION STANDARD EVALUATION UNIT AUTO, 1NO+1NC, AC/DC 24V SPRING-LOADED TERMINAL

Общие технические данные:		
Вид напряжения		AC/DC
Частота напряжения питания		
• 1 для вспомогательных цепей и цепей управления		
— расчетное значение	Hz	50
• 2 для вспомогательных цепей и цепей управления расчетное значение	Hz	60
Управляющее напряжение питания		
• 1		
— при переменном токе		
— при 50 Гц расчетное значение	V	24
— при 60 Гц расчетное значение	V	24
— при постоянном токе		
— расчетное значение	V	24
Количество измерительных контуров		1
Количество размыкающих контактов для вспомогательных контактов		1

Возможны изменения.
© Copyright Siemens AG

Количество замыкающих контактов для вспомогательных контактов		1
Количество переключающих контактов для вспомогательных контактов		0
измеряемая температура		
• исходное значение	°C	60
• конечное значение	°C	180
Функция продукта		
• Блокировка повторного включения		нет
• Автоматический сброс		да
• Сохранение ошибок		нет
• внешний сброс		нет
Условное обозначение согласно DIN EN 61346-2		K
Условное обозначение согласно DIN 40719 с дополнением согласно IEC 204-2 согласно IEC 750		K
Температура окружающей среды во время эксплуатации	°C	-25 ... +60

Данные по механике:

Исполнение электрического подключения для вспомогательных цепей и цепей управления		пружинный зажим
Исполнение электрического подключения Цоколь со штырьками		нет
Исполнение индикации Светодиод		да
Степень защиты IP		IP20
Ширина	mm	22,5
Высота	mm	94
Глубина	mm	91

Сертификаты/ допуски к эксплуатации:

Возможны изменения.
© Copyright Siemens AG

General Product Approval				EMC	For use in hazardous locations
CCC	CSA		UL	C-TICK	ATEX

Declaration of Conformity	Test Certificates	Shipping Approval			
EG-Konf.	spezielle Prüfbescheinigungen	DNV	GL	LRS	PRS

Shipping Approval	other		
RMRS	Umweltbestätigung	sonstig	Bestätigungen

Дополнительная информация

Information- and Downloadcenter (каталоги, брошюры,...)
http://www.siemens.com/industrial-controls/catalogs

Industry Mall (Каталог и система обработки заказов)
http://www.siemens.com/industrymall

Онлайн-генератор Cax
http://support.automation.siemens.com/WW/CAXorder/default.aspx?lang=en&mlfb=3RN10102CB00

Service&Support (руководства, инструкции по эксплуатации, сертификаты, указания, FAQ,...)
https://support.industry.siemens.com/cs/ww/en/ps/3RN10102CB00

Банк изображений (фотографии продуктов, двухмерные размерные чертежи, трехмерные модели, схемы приборов, макросы EPLAN, …)
http://www.automation.siemens.com/bilddb/cax_de.aspx?mlfb=3RN10102CB00&lang=en

Возможны изменения.
© Copyright Siemens AG

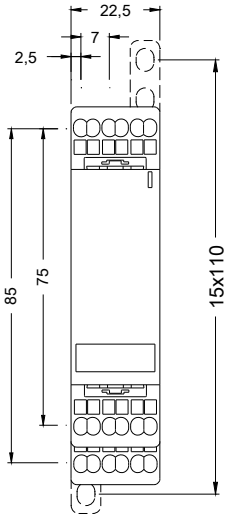

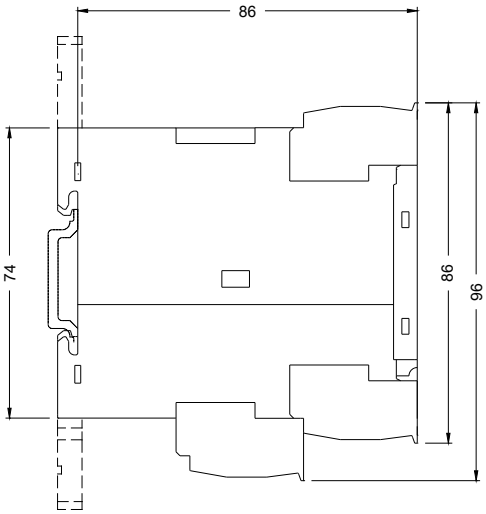

последнее изменение: 31.03.2016

Возможны изменения.
© Copyright Siemens AG