SIEMENS

Лист тех. данных 3RT1936-4BB31

PARALLEL CONNECTION WITH TERMINAL, 3-POLE
FOR 3RT.03

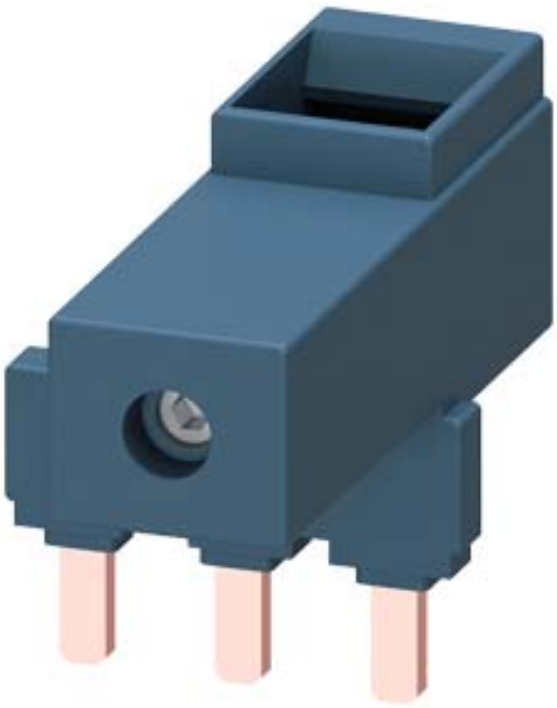

Общие технические данные:		
Фирменное название продукта		SIRIUS
Наименование продукта		Питающий зажим
Исполнение продукта		Параллельное со...нтакторов002
Габаритные размеры контактора		S2

Монтаж/ крепление/ размеры:		
Вид крепления		винтовое крепление

Сертификаты/ допуски к эксплуатации:

Возможны изменения.
© Copyright Siemens AG

General Product Approval			Declaration of Conformity	Test Certificates	
CSA	UL	EAC	EG-Konf.	Typprüfbescheinigung/Werkszeugnis	spezielle Prüfbescheinigungen

Shipping Approval					other
ABS	BUREAU VERITAS	GL	PRS	RINA	Umweltbestätigung

other	
Bestätigungen	sonstig

Дополнительная информация

Information- and Downloadcenter (каталоги, брошюры,...)
http://www.siemens.com/industrial-controls/catalogs

Industry Mall (Каталог и система обработки заказов)
http://www.siemens.com/industrymall

Онлайн-генератор Cax
http://support.automation.siemens.com/WW/CAXorder/default.aspx?lang=en&mlfb=3RT19364BB31

Service&Support (руководства, инструкции по эксплуатации, сертификаты, указания, FAQ,...)
https://support.industry.siemens.com/cs/ww/en/ps/3RT19364BB31

Банк изображений (фотографии продуктов, двухмерные размерные чертежи, трехмерные модели, схемы приборов, макросы EPLAN, ...)
http://www.automation.siemens.com/bilddb/cax_de.aspx?mlfb=3RT19364BB31&lang=en

© Copyright Siemens AG

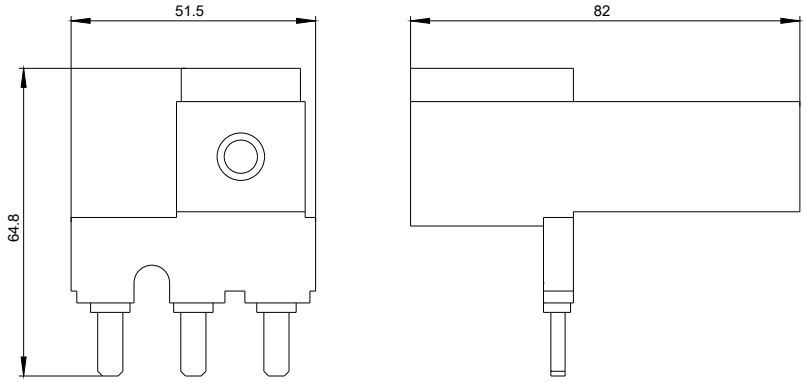

последнее изменение: 20.07.2015

Возможны изменения.
© Copyright Siemens AG