SIEMENS

Лист тех. данных 3RV1121-1JA10

CIRCUIT-BREAKER, SIZE S0, FOR MOTOR PROTECTION, CLASS 10, WITH OVERLOAD RELAY FUNCTION A REL.7...10 A, N REL.130 A, SCREW CONNECTION, STANDARD BREAKING CAPACITY



Рисунок аналогичен

Фирменное название продукта	SIRIUS
Наименование продукта	силовой выключатель
Исполнение продукта	для защиты двигателя с функцией реле перегрузки

Общие технические данные:	
Расширение продукта	
• Вспомогательный выключатель	да
Мощность потерь [Вт] всего типовое	7 W
Прочность по отношению к импульсному напряжению расчетное значение	6 000 V
Степень защиты IP	
• с лицевой стороны	IP20
Стойкость к шоку	25g / 11 мсек
Механический срок службы (коммутационные циклы)	
• главных контактов типовое	100 000

Условия окружающей среды:	
Высота установки при высоте над уровнем моря максимальное	2 000 m
Температура окружающей среды	

Возможны изменения.
© Copyright Siemens AG

• во время эксплуатации	-20 ... +60 °C
• во время хранения	-50 ... +80 °C
• во время транспортировки	-50 ... +80 °C

Цепь главного тока:	
регулируемый параметр срабатывания, ток зависящего от тока расцепителя перегрузки	7 ... 10 A
рабочее напряжение	
• расчетное значение	690 V
• при AC-3 расчетное значение максимальное	690 V
Рабочий ток	
• при AC-3	
— при 400 В расчетное значение	10 A
Эксплуатационная мощность	
• при AC-3	
— при 400 В расчетное значение	4 kW
Частота коммутации	
• при AC-3 максимальное	15 1/h

Вспомогательный контур:	
Количество переключающих контактов	
• для вспомогательных контактов	0

Функция защиты/ контроля:	
Класс срабатывания	Class 10
Номинальная предельная наибольшая отключающая способность при коротком замыкании (Icu)	
• при переменном токе при 240 В расчетное значение	100 kA
• при переменном токе при 400 В расчетное значение	100 kA
• при переменном токе при 500 В расчетное значение	42 kA
• при переменном токе при 690 В расчетное значение	6 kA

защита от коротких замыканий	
Исполнение автоматического выключателя максимального тока и расцепителя при коротком замыкании	термомагнетический

Монтаж/ крепление/ размеры:	
Монтажное положение	любой
Вид крепления	винтовое и защёлкивающееся крепление на на стандартной монтажной шине 35 мм согласно DIN EN 50022
Высота	97 mm

Возможны изменения.
© Copyright Siemens AG

Ширина	45 mm
Глубина	96 mm
соблюдаемое расстояние	
• при рядном монтаже	
— сзади	0 mm
— сбоку	0 mm

Подсоединения/ клеммы:

Функция продукта	
• съемная клемма для цепи вспомогательного тока и цепи тока управления	нет
Исполнение электрического подключения	
• для главной электрической цепи	винтовой зажим
• для вспомогательных цепей и цепей управления	винтовой зажим
Расположение электрических подключений для главной электрической цепи	лицевой
Вид подключаемых поперечных сечений проводов	
• для главных контактов	
— однопроводный	2x (1 ... 2,5 мм²), 2x (2,5 ... 6 мм²)
— многопроводный	2x (1 ... 2,5 мм²), 2x (2,5 ... 6 мм²)
— тонкопроволочный с обработкой концов жил	2x (1 ... 2,5 мм²), 2x (2,5 ... 6 мм²)
• при проводах AWG для главных контактов	2x (14 ... 10)

Сертификаты/допуски к эксплуатации

© Copyright Siemens AG

General Product Approval				Declaration of Conformity	Test Certificates
CCC	CSA	UL	EAC	EG-Konf.	spezielle Prüfbescheinigungen

Shipping Approval			other		
ABS	LRS	RMRS	Bestätigungen	sonstig	Umweltbestätigung

other
VDE

Дополнительная информация

Information- and Downloadcenter (каталоги, брошюры,...)
http://www.siemens.com/industrial-controls/catalogs

Industry Mall (Каталог и система обработки заказов)
https://mall.industry.siemens.com/mall/ru/ru/Catalog/product?mlfb=3RV11211JA10

Онлайн-генератор Cax
http://support.automation.siemens.com/WW/CAXorder/default.aspx?lang=en&mlfb=3RV11211JA10

Service&Support (руководства, инструкции по эксплуатации, сертификаты, указания, FAQ,...)
https://support.industry.siemens.com/cs/ww/en/ps/3RV11211JA10

Банк изображений (фотографии продуктов, двухмерные размерные чертежи, трехмерные модели, схемы приборов, макросы EPLAN, ...)
http://www.automation.siemens.com/bilddb/cax_de.aspx?mlfb=3RV11211JA10&lang=en

© Copyright Siemens AG

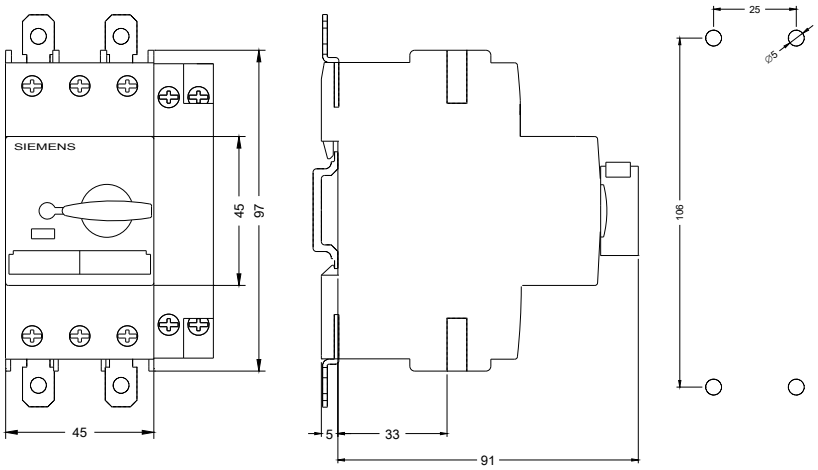

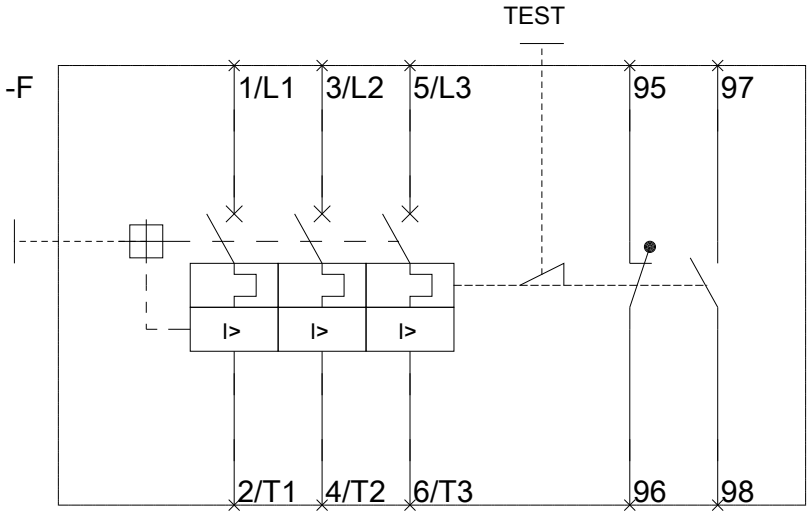

последнее изменение: 02.04.2016

Возможны изменения.
© Copyright Siemens AG