SIEMENS

Лист тех. данных 3SE2902-0AA20

FOOT -OPERATED BUTTON, (WITHOUT LATCHING) SINGLE PEDAL, M20X1,5 CABLE ENTRY IP65, 1NO + 1NC WITH COVER

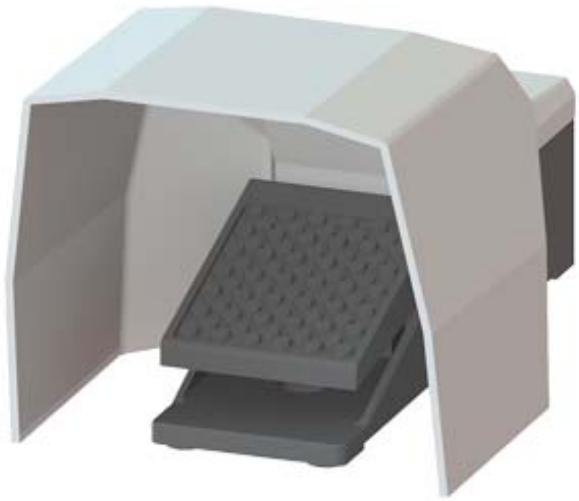

Наименование продукта	Щупальце фута
Общие технические данные:	
Степень защиты IP	IP65
Условное обозначение	
• согласно DIN EN 61346-2	S
• согласно DIN EN 81346-2	S
Количество ступеней переключения	1
Количество педалей приведения в действие	1
Корпус:	
Материал корпуса	металл
Цвет	
• корпуса	черный
• верхней части корпуса	серый
Безопасность:	
Значение B10 при высоком уровне согласно SN 31920	1 000 000
Доля опасных отказов	

Возможны изменения.
© Copyright Siemens AG

• при низкой частоте запроса согласно SN 31920	50 %
• при высоком уровне согласно SN 31920	50 %
Значение T1 для среднего интервала между обслуживанием (Proof-Test Interval) или продолжительностью эксплуатации согласно IEC 61508	20 y

Данные по механике:

Исполнение кабельного ввода	M20 x 1,5

Условия окружающей среды:

Температура окружающей среды	
• во время эксплуатации	-25 ... +80 °C

Монтаж/ крепление/ размеры:

Вид крепления	винтовое крепление
Высота	265 mm
Ширина	156 mm
Глубина	138 mm

Сертификаты/ допуски к эксплуатации:

General Product Approval			Declaration of Conformity	Shipping Approval	
CCC	CSA	EAC	EG-Konf.	ABS	LRS

Shipping Approval		other	
PRS	RINA	Bestätigungen	sonstig

Дополнительная информация

Information- and Downloadcenter (каталоги, брошюры,...)
http://www.siemens.com/industrial-controls/catalogs

Industry Mall (Каталог и система обработки заказов)
http://www.siemens.com/industrymall

Онлайн-генератор Cax
http://support.automation.siemens.com/WW/CAXorder/default.aspx?lang=en&mlfb=3SE29020AA20

Service&Support (руководства, инструкции по эксплуатации, сертификаты, указания, FAQ,...)
https://support.industry.siemens.com/cs/ww/en/ps/3SE29020AA20

Банк изображений (фотографии продуктов, двухмерные размерные чертежи, трехмерные модели, схемы приборов, макросы EPLAN, …)
http://www.automation.siemens.com/bilddb/cax_de.aspx?mlfb=3SE29020AA20&lang=en

Возможны изменения.
© Copyright Siemens AG

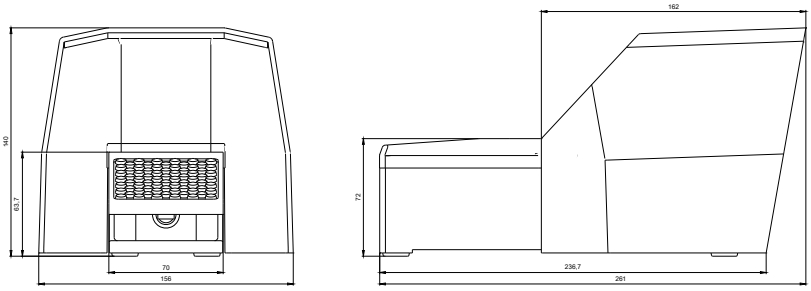

последнее изменение: 22.07.2015

Возможны изменения.
© Copyright Siemens AG