SIEMENS

Лист тех. данных 3SE5112-0AA00

METAL ENCLOSURE, TO EN50041 W. COVER, TURQUOISE
1X(M20X1.5)



Наименование продукта	корпус EN50041 с бирюзовой крышкой для стандартного позиционного выключателя

Общие технические данные:	
Напряжение изоляции	
• расчетное значение	400 V
Степень загрязнения	класс 3
Виброустойчивость	
• согласно IEC 60068-2-6	0,35 мм / 5г
Степень защиты IP	IP66/IP67
Условное обозначение	
• согласно DIN EN 61346-2	U
• согласно DIN EN 81346-2	U
Принцип действия	механический
Точность повторения	0,05 mm
Категория взрывозащиты для пыли	нет
Категория взрывозащиты для газа	нет

Корпус:	
Конструктивное исполнение корпуса	параллелепипед, узкий
Материал корпуса	металл

Возможны изменения.
© Copyright Siemens AG

Покрытие корпуса	катодное лакирование методом окунания
Исполнение корпуса согласно норме	да

Головка привода:

Исполнение элемента приведения в действие	без

Данные по механике:

Исполнение кабельного ввода	1x (M20 x 1,5)

Связь/ протокол:

Исполнение интерфейса	нет

Условия окружающей среды:

Температура окружающей среды	
• во время эксплуатации	-25 ... +85 °C
• во время хранения	-40 ... +90 °C

Монтаж/ крепление/ размеры:

Монтажное положение	любой
Вид крепления	винтовое крепление

Сертификаты/ допуски к эксплуатации:

General Product Approval	Functional Safety/Safety of Machinery	Declaration of Conformity	Test Certificates
CSA UL EAC	Baumusterprüfbescheinigung	EG-Konf.	spezielle Prüfbescheinigungen

other

Bestätigungen

Дополнительная информация

Information- and Downloadcenter (каталоги, брошюры,...)
http://www.siemens.com/industrial-controls/catalogs

Industry Mall (Каталог и система обработки заказов)
http://www.siemens.com/industrymall

Онлайн-генератор Cax
http://support.automation.siemens.com/WW/CAXorder/default.aspx?lang=en&mlfb=3SE51120AA00

Service&Support (руководства, инструкции по эксплуатации, сертификаты, указания, FAQ,...)
https://support.industry.siemens.com/cs/ww/en/ps/3SE51120AA00

Банк изображений (фотографии продуктов, двухмерные размерные чертежи, трехмерные модели, схемы приборов, макросы EPLAN, …)
http://www.automation.siemens.com/bilddb/cax_de.aspx?mlfb=3SE51120AA00&lang=en

Возможны изменения.
© Copyright Siemens AG

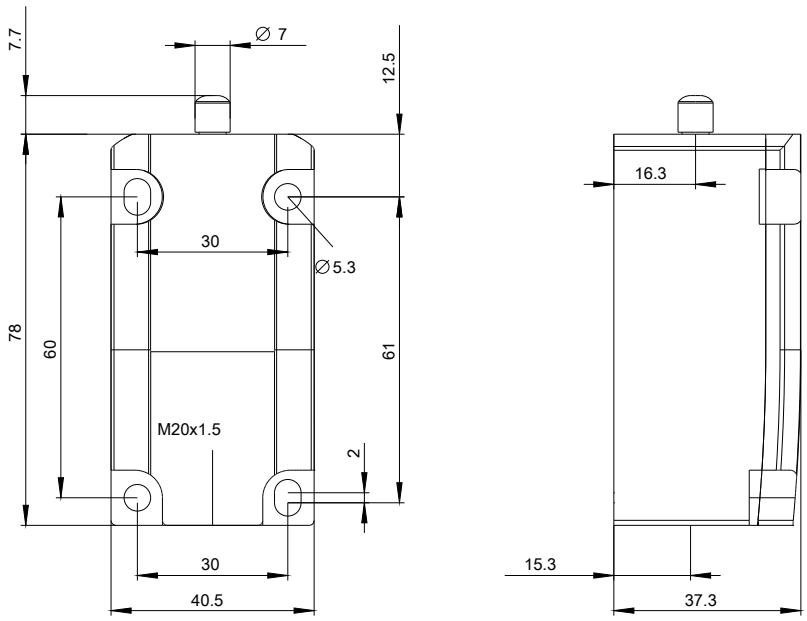

последнее изменение: 29.07.2015

Возможны изменения.
© Copyright Siemens AG