Фронтальный адаптер - FLKM 50-PA-S400 - 2294500

Обратите внимание на то, что приведенные здесь данные взяты из online-каталога. Полная информация и данные содержатся в документации пользователя. Действуют Общие условия использования для информации, загруженной из интернета. (http://phoenixcontact.ru/download)



Фронтальный адаптер VARIOFACE для Siemens SIMATIC® S7 -400, подключение 1 x 32 каналов

Характеристики товаров

- Один 50-жильный кабель обеспечивает подключение до 32 цифровых каналов

RoHS

Коммерческие данные

Упаковочная единица	2 STK
GTIN	4 017918 129750
GTIN	4017918129750
Вес/шт. (без упаковки)	198,470 g

Технические данные

Окружающие условия

Температура окружающей среды (при эксплуатации)	-20 °C ... 50 °C
Температура окружающей среды (хранение/транспорт)	-20 °C ... 70 °C

Общие сведения

Номинальное напряжение U_N	< 50 В AC
	60 В DC
Макс. допустимый ток	1 A (на цепь)
	8 A (на каждый зажим, питание от отдельного блока питания)
Макс. допустимое значение суммарного тока	2 A (на байт, при подаче питания через разъем)
	8 A (питание от подсоединенного с помощью перемычек отдельного блока питания)
Монтажное положение	на выбор
Степень защиты	IP00
Стандарты / нормативные документы	МЭК 60664
	DIN EN 50178

Фронтальный адаптер - FLKM 50-PA-S400 - 2294500

Технические данные

Общие сведения

	МЭК 62103
Расчетное напряжение изоляции	63 В
Расчетное импульсное напряжение	0,6 кВ (Функциональная изоляция)
Степень загрязнения	2
Категория перенапряжения	II

Параметры подключения 1

Наименование, подключение	Уровень управления
Подключаемые каналы	32

Параметры подключения 2

Наименование, подключение	Уровень полевых устройств
Тип подключения	IDC/FLK штыревой разъем
Количество точек подключения	1
Полюсов	50
Размер шага	2,54 мм

Поддерживаемые устройства управления

Управление	SIEMENS S7-400
- подходящие платы ввода-вывода	6ES7 421-1BL01-0AA0
	6ES7 421-7BH01-0AB0
	6ES7 421-7DH00-0AA0
	6ES7 422-1BL00-0AA0
	6ES7 422-7BL00-0AB0

Стандарты и предписания

Подключение согласно стандарту	CUL
Стандарты / нормативные документы	МЭК 60664
	DIN EN 50178
	МЭК 62103
Расчетное напряжение изоляции	63 В
Расчетное импульсное напряжение	0,6 кВ (Функциональная изоляция)
Степень загрязнения	2
Категория перенапряжения	II

Environmental Product Compliance

China RoHS	Период времени для применения по назначению (EFUP): 50 лет
	Информация об опасных веществах приведена в декларации производителя во вкладке «Загрузки»

Чертежи

Фронтальный адаптер - FLKM 50-PA-S400 - 2294500

Электрическая схема

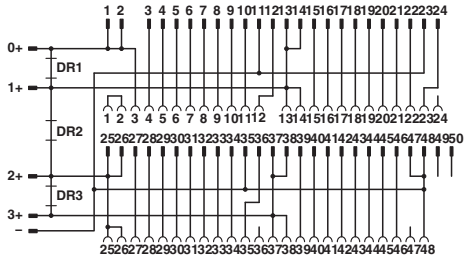

Схема подключения FLKM 50-PA-S400

Классификация

eCl@ss

eCl@ss 5.0	27249290
eCl@ss 5.1	27249290
eCl@ss 6.0	27249290
eCl@ss 7.0	27249290
eCl@ss 8.0	27249290
eCl@ss 9.0	27242292

ETIM

ETIM 4.0	EC002584
ETIM 5.0	EC002584
ETIM 6.0	EC002584

UNSPSC

UNSPSC 6.01	30211824
UNSPSC 7.0901	39121421
UNSPSC 11	39121421
UNSPSC 12.01	39121421
UNSPSC 13.2	32151601

Сертификаты

Сертификаты

Сертификаты

UL Recognized / cUL Recognized / EAC / cULus Recognized

Сертификация для взрывоопасных зон

Подробности сертификации

Фронтальный адаптер - FLKM 50-PA-S400 - 2294500

Сертификаты

UL Recognized		http://database.ul.com/cgi-bin/XYV/template/LISEXT/1FRAME/index.htm	FILE E 238705
cUL Recognized		http://database.ul.com/cgi-bin/XYV/template/LISEXT/1FRAME/index.htm	FILE E 238705
EAC			EAC-Zulassung
cULus Recognized		http://database.ul.com/cgi-bin/XYV/template/LISEXT/1FRAME/index.htm	

Phoenix Contact 2017 © - all rights reserved
http://www.phoenixcontact.com